



ΤΕΦΑΑ

Οδηγός Πρακτικής Άσκησης 2019-2020



ΓΡΑΦΕΙΟ
ΠΡΑΚΤΙΚΗΣ ΑΣΚΗΣΗΣ
ΠΑΝΕΠΙΣΤΗΜΙΟΥ
ΘΕΣΣΑΛΙΑΣ

Τμήμα Επιστήμης Φυσικής Αγωγής & Αθλητισμού

Περιεχόμενα

Κανονισμός – Διαδικασία Πρακτικής Άσκησης	3
Δικαίωμα Συμμετοχής	3
1. Ενημέρωση Φοιτητών	4
2. Αίτηση Εκδήλωσης Ενδιαφέροντος	4
3. Αίτηση Εγγραφής	4
4. Καρτέλα Πρακτικής Άσκησης	5
5. Διαδικασία Υπογραφής Σύμβασης	5
6. Πραγματοποίηση Πρακτικής Άσκησης	5
7. Διαδικασία Ολοκλήρωσης Πρακτικής Άσκησης	6
8. Κατάθεση Βαθμολογίας	6
9. Πληρωμή και Βεβαίωση Φοιτητή	6

Σχεδιάγραμμα διαδικασίας Πρακτικής Άσκησης

Συνεργαζόμενοι Φορείς

Κανονισμός – Διαδικασία Πρακτικής Άσκησης ΤΕΦΑΑ

Η Πρακτική Άσκηση ανήκει στο πλαίσιο του συγχρηματοδοτούμενου Προγράμματος Πρακτικής Άσκησης, από την Ελλάδα και την Ευρωπαϊκή Ένωση (Ευρωπαϊκό Κοινωνικό Ταμείο) μέσω του Επιχειρησιακού Προγράμματος Ανταγωνιστικότητα, Επιχειρηματικότητα και Καινοτομία, ΕΣΠΑ 2014-2020, και δίνει τη δυνατότητα στους φοιτητές-τριες να εφαρμόσουν στην πράξη τη θεωρητική γνώση που απέκτησαν και να τους συνδέσει με την αγορά εργασίας.

Δικαίωμα Συμμετοχής έχουν όσοι φοιτητές-τριες πληρούν τα ακόλουθα:

1. Έχουν περατώσει το 6^ο εξάμηνο σπουδών.
2. Έχουν συμπληρώσει 120 ECTS (πιστωτικές μονάδες) – σύνολο μαθημάτων που έχουν εξεταστεί με επιτυχία.
3. Δεν έχουν συμμετάσχει στο παρελθόν σε δραστηριότητα Πρακτικής Άσκησης στο χρηματοδοτούμενο πλαίσιο ΕΣΠΑ.
4. Δεν έχουν απασχοληθεί στο παρελθόν, με εξαρτημένη σχέση εργασίας ή ως ελεύθεροι επαγγελματίες, στα επιστημονικά, ερευνητικά και εφαρμοσμένα αντικείμενα στα οποία το Τμήμα αναπτύσσει δραστηριότητα ΠΑ κατά την έννοια του παρόντος.
5. Δεν είναι εργαζόμενοι με πλήρες ωράριο στον ιδιωτικό τομέα, δημόσιοι υπάλληλοι, στρατιωτικοί και δεν ανήκουν σε σώματα ασφαλείας (αστυνομία, πυροσβεστική).

Η διαπίστωση της κάλυψης των υπ' αριθμ. 1, 2 και 3 προϋποθέσεων, γίνεται με απλή δήλωση του/της φοιτητή(-τριας) και διακρίβωση των σχετικών στοιχείων από τη Γραμματεία του Τμήματος.

Η διαπίστωση της κάλυψης των υπ' αριθμ 4 και 5 προϋποθέσεως, γίνεται με Υπεύθυνη Δήλωση του/της φοιτητή (-τριας), όπως κατά περίπτωση ορίζεται στην προκήρυξη της σχετικής δράσης από το Τμήμα, η οποία είναι διαθέσιμη στην ιστοσελίδα του Γραφείου Πρακτικής Άσκησης (www.pa.uth.gr).

Το ΤΕΦΑΑ Π.Θ. δίνει ιδιαίτερη σημασία στο θεσμό της Πρακτικής Άσκησης συνδέοντάς την με το μάθημα “MK2020”-“Πρακτική Άσκηση Ειδικοτήτων” του Η' εξαμήνου (10 ECTS) και την βαθμολογία του, η οποία κατατίθενται από τον εκάστοτε καθηγητή της ειδικότητας. Επιπλέον, στην ορκωμοσία των φοιτητών μαζί με το πτυχίο δίδεται Βεβαίωση Ολοκλήρωσης Πρακτικής Άσκησης στην ελληνική και αγγλική γλώσσα. Απαραίτητη προϋπόθεση όλων, είναι η επιτυχής ολοκλήρωση των εξής βημάτων Πρακτικής Άσκησης:

Διαδικασία Εφαρμογής Πρακτικής Άσκησης

1. Ενημέρωση Φοιτητών

Στην αρχή του κάθε ακαδημαϊκού έτους πραγματοποιείται παρουσίαση – ενημέρωση από τον επιστημονικό Υπεύθυνο και τη διοικητική υπάλληλο του Γραφείου Πρακτικής Άσκησης, για ενημέρωση των προϋποθέσεων, της διαδικασίας και των υποχρεώσεων της Πρακτικής Άσκησης. Η παρουσίαση απευθύνεται σε όλους τους φοιτητές-τριες που έχουν ολοκληρώσει το 6^ο εξάμηνο και ετοιμάζονται να μπουν στο 4^ο έτος σπουδών.

2. Αίτηση Εκδήλωσης Ενδιαφέροντος από τους φοιτητές-τριες

Την ίδια μέρα της παρουσίασης αναρτάται τόσο στην ιστοσελίδα του Τμήματος όσο και του Γραφείου Πρακτικής Άσκησης η παρουσίαση που έγινε στους φοιτητές-τριες και γίνονται γνωστά στους φοιτητές-τριες το χρονικό περιθώριο και η καταληκτική ημερομηνία για την ηλεκτρονική κατάθεση Αίτησης Εκδήλωσης Ενδιαφέροντος www.pa.uth.gr (Φοιτητές-> Αίτηση Εκδήλωση Ενδιαφέροντος).

Με το πέρας της ημερομηνίας, οι αιτήσεις των φοιτητών αξιολογούνται από την Τριμελή Επιτροπή Πρακτικής Άσκησης του Τμήματος και αναρτώνται τα αποτελέσματα στην ιστοσελίδα του τμήματος και στο γραφείο Πρακτικής Άσκησης. Συγκεκριμένα, οι φοιτητές-τριες τοποθετούνται κατά φθίνουσα σειρά κατάταξης με βάση των αριθμό ECTS που συγκέντρωσαν και σε περίπτωση ισοβαθμίας των ECTS μεταξύ φοιτητών λαμβάνεται υπόψη ως 2^ο κριτήριο ο μέσος όρος βαθμολογίας του καθενός. Στη συνέχεια δίνονται 5 εργάσιμες μέρες προθεσμία για τυχόν υποβολή ενστάσεων από τους φοιτητές-τριες, οι οποίες, εφόσον υπάρχουν, αξιολογούνται από την Επιτροπή Ενστάσεων.

Με το πέρας των ενστάσεων και της αξιολόγησής τους αναρτώνται οι προθεσμίες για τη συνέχεια της διαδικασίας δηλαδή, για την Αίτηση Εγγραφής και για την Καρτέλα Πρακτικής Άσκησης. Οι ενδιαφερόμενοι είναι υποχρεωμένοι να παρακολουθούν με δική τους πρωτοβουλία τις ανακοινώσεις για την ενημέρωσή τους.

3. Αίτηση Εγγραφής

Όσοι φοιτητές-τριες πληρούν τις προϋποθέσεις και αναφέρονται ως επιτυχόντες, προχωρούν στο επόμενο στάδιο, στέλνοντας ηλεκτρονικά στο email: praktiki.pe@uth.gr τα εξής απαιτούμενα δικαιολογητικά:

1. Αποδεικτικό Ασφαλιστικής Ικανότητας (Βεβαίωση Ασφαλιστικού Φορέα)
2. Α.Μ.Α – ΙΚΑ
3. Ταυτότητα
4. Βεβαίωση ΑΜΚΑ
5. Βεβαίωση Απόδοσης ΑΦΜ (να φαίνεται η αρμόδια Δ.Ο.Υ)
6. Υπεύθυνη Δήλωση για Καθεστώς Εργασίας

7. Ατομικό Λογαριασμό Τράπεζας στον οποίο αναφέρονται ως πρώτο όνομα δικαιούχου.

Στη συνέχεια, υποβάλλουν ηλεκτρονικά την Αίτηση Εγγραφής στην ιστοσελίδα του γραφείου Πρακτικής Άσκησης www.pa.uth.gr (Φοιτητές -> Αίτηση / Εγγραφή-> Ηλεκτρονική Αίτηση/Εγγραφή).

4. Καρτέλα Πρακτικής Άσκησης

Σε διάστημα μίας εβδομάδας, οι φοιτητές-τριες με δική τους πρωτοβουλία έρχονται σε επαφή με φορείς παρεμφερείς της ειδικότητάς τους και αποφασίζουν σε ποιο Φορέα Υποδοχής θα πραγματοποιήσουν την Πρακτική τους Άσκηση. Ο κάθε Φορέας είναι υποχρεωμένος να εγγραφεί στον *ΑΤΛΑ* <http://atlas.grnet.gr/> και να δώσει στον κάθε φοιτητή έναν κωδικό, με τον οποίο ο φοιτητής συμπληρώνει ηλεκτρονικά την Καρτέλα Πρακτικής του www.pa.uth.gr (Φοιτητές->Καρτέλα Πρακτικής Άσκησης).

Σε αυτή τη διαδικασία το γραφείο Πρακτικής Άσκησης βρίσκεται σε επικοινωνία τόσο με τους φοιτητές-τριες όσο και με τους φορείς, για να διευκολύνει την εύρεση Φορέα για τους φοιτητές-τριες και να επιλύσει τυχόν απορίες τόσο του Φορέα όσο και του φοιτητή. Ο υποστηρικτικός ρόλος του γραφείου Πρακτικής Άσκησης συνεχίζεται μέχρι το πέρας της πρακτικής Άσκησης για κάθε φοιτητή.

5. Διαδικασία Υπογραφής Σύμβασης

Αρχικά, στέλνεται ενημερωτικό email στους φοιτητές-τριες με τη Σύμβασή τους όπου ζητείται η Εκτύπωσή της 4 φορές με υπογραφή από φοιτητή και Φορέα, όπως και σφραγίδα από το Φορέα και παράδοσή της στο γραφείο Πρακτικής Άσκησης. Στη συνέχεια, επιστρέφεται στο φοιτητή η Σύμβασή του Υπογεγραμμένη από τον επιστημονικό Υπεύθυνο και από την Πρόεδρο Επιτροπής Ερευνών σε 2 αντίγραφα, ένα για το φοιτητή και ένα για το φορέα-επιχείρηση.

Επιπρόσθετα, ο φοιτητής χρειάζεται να παραδώσει στο γραφείο Πρακτικής Άσκησης της Έναρξής του, όπως αυτή αναρτάται στο πληροφοριακό σύστημα *ΕΡΓΑΝΗ* από το Φορέα και να συμπληρώσει ηλεκτρονικά στο www.pa.uth.gr το Απογραφικό Δελτίο Εισόδου του στην Πρακτική Άσκηση (Φοιτητές->Απογραφικά Δελτία->Απογραφικό Εισόδου).

6. Πραγματοποίηση Πρακτικής Άσκησης

Με την ολοκλήρωση των παραπάνω βημάτων, ο φοιτητής μπορεί πλέον να ξεκινήσει και να πραγματοποιήσει την Πρακτική Άσκηση δίμηνης διάρκειας, ανταποκρινόμενος στις υποχρεώσεις του όπως έχουν συμφωνηθεί από κοινού με τον φορέα υποδοχής.

7. Διαδικασία Ολοκλήρωσης Πρακτικής Άσκησης

Περίπου 1 με 2 εβδομάδες πριν το τέλος της Πρακτικής Άσκησης των φοιτητών, τους αποστέλλεται ενημερωτικό email από το γραφείο Πρακτικής Άσκησης στο οποίο ζητούνται από τον κάθε φοιτητή-τρια:

α. Να καταθέσει:

1. Έντυπο - ερωτηματολόγιο Αξιολόγησης (του Φορέα)
2. Δύο (2) Βεβαιώσεις Πραγματοποίησης Πρακτικής Άσκησης
3. ΛΗΞΗ του φοιτητή όπως αναρτάται στο ΕΡΓΑΝΗ από το Φορέα.

β. Να συμπληρώσει ηλεκτρονικά:

1. Έκθεση Αποτίμησης
2. Έντυπο- ερωτηματολόγιο Αξιολόγησης (του φοιτητή)
3. Το Απογραφικό Εξόδου από την ιστοσελίδα: www.pa.uth.gr (Φοιτητές-> Απογραφικά Δελτία ->Απογραφικό Εξόδου).

Όλα τα παραπάνω έντυπα βρίσκονται στην ιστοσελίδα www.pa.uth.gr και τα εκτυπωμένα χρειάζεται να κατατεθούν με σφραγίδα και υπογραφή του φορέα.

8. Κατάθεση Βαθμολογίας

Με την ολοκλήρωση της Πρακτικής Άσκησης και την προσκόμιση όλων των απαραίτητων εντύπων, το γραφείο πρακτικής άσκησης αποστέλλει μέσω email στους καθηγητές των ειδικοτήτων τα ονόματα των φοιτητών που ολοκλήρωσαν με επιτυχία την πρακτική τους άσκηση και δεν έχουν τυχόν εκκρεμότητες. Ο κάθε φοιτητής για να πάρει βαθμολογία στο μάθημα “ΜΚ2020”-“Πρακτική Άσκηση Ειδικοτήτων” του Η' εξαμήνου (10 ECTS), χρειάζεται να παραδώσει στον καθηγητή της ειδικότητάς του δύο έντυπα, το ερωτηματολόγιο Αξιολόγησης από το Φορέα (που κατέθεσε στο γραφείο Πρακτικής Άσκησης) και την Έκθεση Αποτίμησης (που συμπλήρωσε ηλεκτρονικά). Ακολούθως, ο καθηγητής της εκάστοτε ειδικότητας καταθέτει την βαθμολογία του μαθήματος πρακτικής άσκησης ειδικοτήτων.

9. Πληρωμή και Βεβαίωση Φοιτητή

Με την κατάθεση των δικαιολογητικών και το πέρας της διαδικασίας, γίνεται η πληρωμή του φοιτητή-τριας σε τραπεζικό λογαριασμό που έχει δηλώσει και του δίδεται Βεβαίωση πραγματοποίησης Πρακτικής Άσκησης. Τέλος, με την ορκωμοσία του κάθε φοιτητή-τριας δίδεται επιπλέον βεβαίωση Πρακτικής Άσκησης στην ελληνική και αγγλική γλώσσα.

*Επιστημονικός Υπεύθυνος Π.Α.
Κοκαρίδας Δημήτριος
Επίκουρος Καθηγητής*

*Διοικητική Υπεύθυνη Π.Α.
Μπουγιέση Μαρία (Μ.Sc, Ph.D)*

Σχεδιάγραμμα Πρακτικής Άσκησης

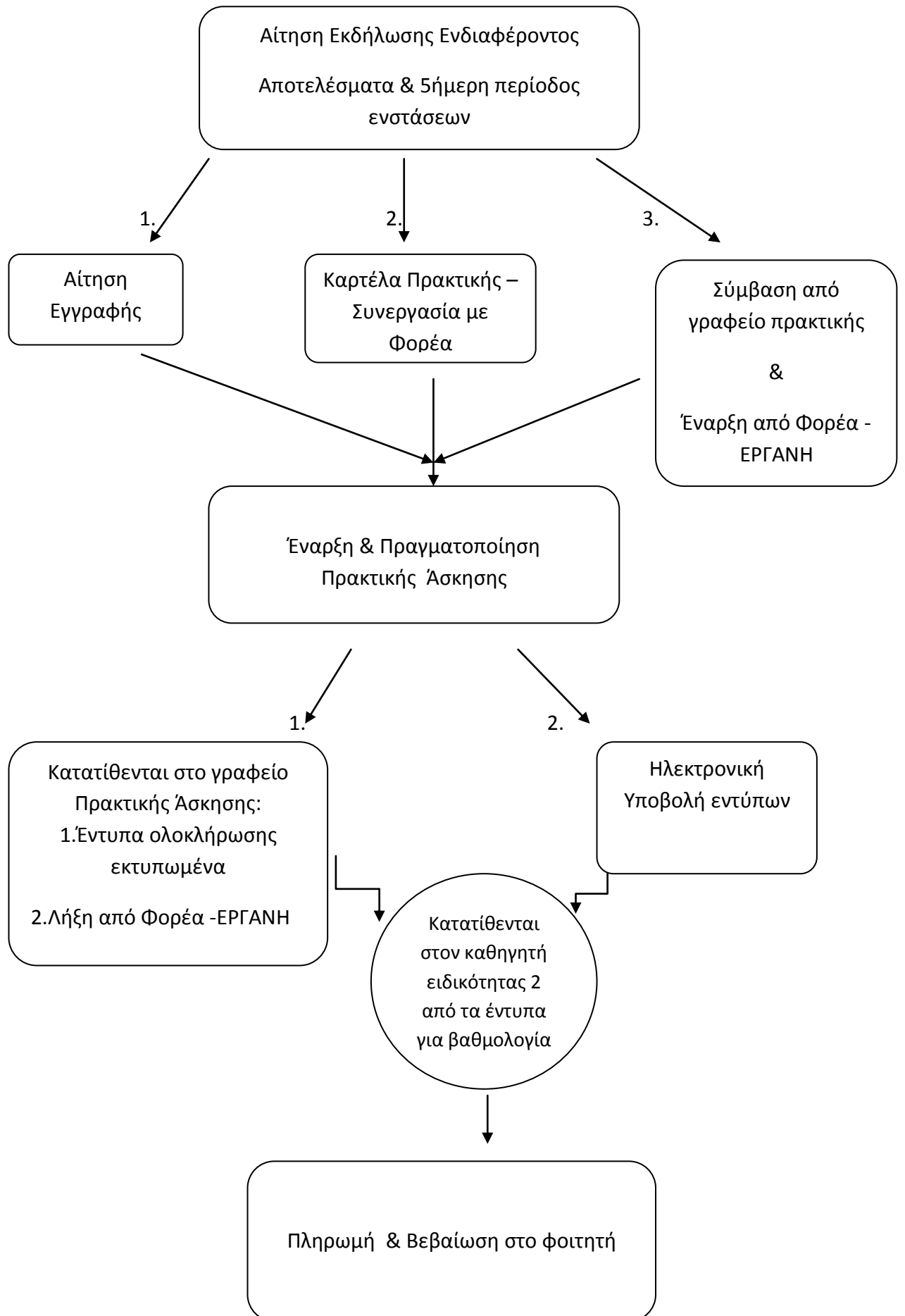

Συνεργαζόμενοι Φορείς	
1	ΝΠΔΔ ΠΟΛΙΤΙΣΜΟΥ & ΑΘΛΗΤΙΣΜΟΥ ΔΗΜΟΥ ΦΥΛΗΣ "Η ΠΑΡΝΗΘΑ"
2	ΟΡΓΑΝΙΣΜΟΣ ΠΟΛΙΤΙΣΜΟΥ ΚΑΙ ΑΘΛΗΤΙΣΜΟΥ ΔΗΜΟΥ ΠΕΝΤΕΛΗΣ
3	"Body Science" ΟΥΡΑΝΙΑ ΛΙΑΚΟΥ
4	"FITNESS ΤΕΜΠΟ" ΠΑΠΑΔΟΠΟΥΛΟΣ ΣΤΥΛΙΑΝΟΣ
5	"MOUNTLAND" ΚΑΦΕΣΑΚΗΣ ΝΙΚΟΛΑΟΣ
6	"ΜΟΥΝΤΑΙΝ ΚΑΜΠ" ΧΡΙΣΤΙΝΑ ΦΙΚΑ
7	"ΩΚΕΑΝΙΣ" ΤΡΙΚΑΛΩΝ ΟΜΙΛΟΣ ΦΙΛΩΝ ΚΟΛΥΜΒΗΣΗΣ
8	1ο ΓΥΜΝΑΣΙΟ ΚΑΡΔΙΤΣΑΣ
9	1ο ΕΙΔΙΚΟ ΔΗΜΟΤΙΚΟ ΣΧΟΛΕΙΟ ΤΡΙΚΑΛΩΝ
10	23ο ΝΗΠΙΑΓΩΓΕΙΟ ΤΡΙΚΑΛΩΝ
11	24ο ΔΗΜΟΤΙΚΟ ΣΧΟΛΕΙΟ ΤΡΙΚΑΛΩΝ
12	25ο ΔΗΜΟΤΙΚΟ ΣΧΟΛΕΙΟ ΤΡΙΚΑΛΩΝ
13	27ο ΔΗΜΟΤΙΚΟ ΣΧΟΛΕΙΟ ΤΡΙΚΑΛΩΝ
14	31ο ΔΗΜΟΤΙΚΟ ΣΧΟΛΕΙΟ ΤΡΙΚΑΛΩΝ
15	35ο ΔΗΜΟΤΙΚΟ ΣΧΟΛΕΙΟ
16	Α.Μ ΙΚΑΡΟΙ ΤΡΙΚΑΛΩΝ
17	Α.Ο. Δήμητρα - Απόλλων 2005
18	Α.Ο. ΠΥΛΗΣ ΠΟΡΤΑΙΚΟΣ
19	Α.Σ. ΠΛΑΣΤΗΡΑΣ
20	Action Art Academy
21	ACTION GYM + DANCE -ΖΙΩΓΑΣ ΛΑΖΑΡΟΣ
22	ACTIVE FITNESS & ANTISTRESS CLUB
23	Alfa Sport-Ανατολή
24	ΑΓΣ ΑΡΤΕΜΙΣ ΚΟΡΥΔΑΛΛΟΥ
25	Body & Soul
26	CrossFit North Zone ΜΥΛΩΝΑΚΗΣ ΚΩΝ. ΜΙΧΑΗΛ
27	Cross-Fit Station 92
28	DRASIS CAMP ΚΟΥΤΣΙΚΟΣ ΙΩΑΝΝΗΣ & ΣΙΑ ΕΠΕ
29	Fitness Tempo
30	Flash Consultancy Limited
31	MOVE IT
32	ΜΟΡΦΩΤΙΚΟΣ-ΠΟΛΙΤΙΣΤΙΚΟΣ ΣΥΛΛΟΓΟΣ ΣΙΝΙΩΝ
33	Nefrolife
34	Oxygen
35	PERSONAL FITNESS CLUB-ΤΕΡΖΟΥΔΗΣ ΧΡΗΣΤΟΣ
36	SPORTS ACADEMY OF LARISA
37	Studio 22
38	SUPER GYM ΣΑΡΓΙΩΤΗΣ ΔΗΜΗΤΡΙΟΣ ΓΥΜΝΑΣΤΗΡΙΟ
39	Γυμναστήριο ΤΟ ΒΕ FIT
40	TREKKING HELLAS
41	Via Naturale
42	Γυμναστήριο ΥΑΥΑ
43	A.F. GYM
44	Α.Ο. ΑΧΙΛΛΕΥΣ ΜΠΑΡΑΣ
45	Α.Ε.Τ.
46	Α.Κ.Ο. ΛΕΙΒΑΔΙΑΣ
47	Α.Κ.Σ. ΝΗΡΕΑΣ ΤΡΙΚΑΛΩΝ
48	Α.Μ. ΙΚΑΡΟΙ ΤΡΙΚΑΛΩΝ

49	Α.Ο ΔΗΜΗΤΡΑ ΓΙΑΝΝΟΥΛΗ
50	Α.Ο. ΑΠΟΛΛΩΝ ΚΑΡΔΙΤΣΑΣ
51	Α.Ο. ΑΠΟΛΛΩΝ ΛΥΓΑΡΙΑΣ
52	Α.Ο. ΤΡΙΚΑΛΩΝ "ΑΙΟΛΟΣ"
53	Α.Ο. ΑΜΠΕΛΑΚΙΑ
54	Α.Ο. ΑΠΟΛΛΩΝ ΛΑΡΙΣΑΣ
55	Α.Ο. ΑΡΗΣ ΑΓΙΑΣ ΜΟΝΗΣ
56	Α.Ο. ΑΤΡΟΜΗΤΟΙ ΛΑΡΙΣΑΣ -ΘΥΕΛΛΑ
57	Α.Ο. ΓΥΝΑΙΚΕΙΟΥ ΠΟΔΟΣΦΑΙΡΟΥ "ΤΡΙΚΑΛΑ 2011"
58	Α.Ο. ΔΗΜΗΤΡΑ ΑΠΟΛΛΩΝ 2005
59	Α.Ο. ΚΕΡΑΥΝΟΣ
60	Α.Ο. ΜΠΑΡΑΣ ΤΡΙΚΑΛΩΝ " Ο ΑΧΙΛΛΕΑΣ" 1978
61	Α.Ο. ΠΗΓΗΣ
62	Α.Ο. ΠΡΑΣΙΝΗ ΓΩΝΙΑ
63	Α.Ο. ΠΥΛΗΣ ΠΟΡΤΑΙΚΟΣ
64	Α.Ο. ΤΥΡΝΑΒΟΥ 2005
65	Α.Ο. ΧΑΙΔΑΡΙΟΥ
66	Α.Σ ΑΝΑΛΗΨΗ ΒΟΛΟΥ
67	Α.Σ. ΑΣΚΛΗΠΙΟΣ
68	Α.Σ. ΔΙΓΕΝΗΣ ΑΡΤΕΣΙΑΝΟΥ
69	Α.Σ. ΔΥΜΗΣ
70	Α.Σ. ΚΡΑΤΑΙΟΣ
71	Α.Σ. ΜΑΓΟΙ ΤΡΙΚΑΛΩΝ
72	Α.Σ. ΜΕΤΕΩΡΑ
73	Α.Σ. ΠΑΛΑΜΑ " ΑΤΡΟΜΗΤΟΣ"
74	Α.Σ.Μ.Α. ΣΠΑΡΤΑΚΟΣ
75	ΑΓΕ ΧΑΛΚΙΔΑΣ
76	ΑΓΙΑΞ ΤΡΙΚΑΛΩΝ-FOOTBALL FACTORY
77	ΑΓΙΟΣ ΓΕΩΡΓΙΟΣ ΑΜΠΕΛΑΚΙΩΝ
78	ΑΓΙΟΣ ΛΟΥΚΑΣ Ο ΓΙΑΤΡΟΣ
79	ΑΕ ΑΚΑΔΗΜΙΑ ΤΥΡΝΑΒΟΥ
80	ΑΕΛ
81	ΑΘΛΗΤΙΚΗ ΕΝΩΣΗ ΑΡΗΣ ΤΡΙΚΑΛΩΝ
82	ΑΘΛΗΤΙΚΗ ΕΝΩΣΗ ΛΑΡΙΣΑΣ 1964
83	ΑΘΛΗΤΙΚΗ ΕΝΩΣΗ ΤΡΙΚΑΛΩΝ
84	ΑΘΛΗΤΙΚΗ ΕΝΩΣΗ ΤΡΙΚΑΛΩΝ "Ο ΚΡΟΝΟΣ"
85	ΑΘΛΗΤΙΚΗ ΕΝΩΣΗ ΧΟΥΛΙΑΡΑΔΩΝ
86	ΑΘΛΗΤΙΚΗ ΚΑΤΑΣΚΗΝΩΣΗ ΣΚΟΥΡΑ Α.Ε.
87	ΑΘΛΗΤΙΚΟΣ ΚΟΛΥΜΒΗΤΙΚΟΣ ΟΜΙΛΟΣ ΤΡΙΚΑΛΩΝ
88	ΑΘΛΗΤΙΚΟΣ ΟΜΙΛΟΣ ΚΑΛΑΜΠΑΚΑΣ
89	ΑΘΛΗΤΙΚΟΣ ΟΜΙΛΟΣ ΚΗΠΑΚΙΟΥ ΣΑΡΑΓΙΩΝ ΤΡΙΚΚΗ
90	ΑΘΛΗΤΙΚΟΣ ΟΜΙΛΟΣ ΜΕΓΑΛΩΝ ΚΑΛΥΒΙΩΝ
91	ΑΘΛΗΤΙΚΟΣ ΟΜΙΛΟΣ ΝΕΟΧΩΡΙΟΥ "Ο ΔΙΓΕΝΗΣ"
92	ΑΘΛΗΤΙΚΟΣ ΟΜΙΛΟΣ ΠΥΡΓΟΥ
93	ΑΘΛΗΤΙΚΟΣ ΟΜΙΛΟΣ ΦΛΑΜΟΥΛΙΟΥ
94	ΑΘΛΗΤΙΚΟΣ ΟΡΓΑΝΙΣΜΟΣ ΔΗΜΟΥ ΦΑΡΚΑΔΟΝΑΣ
95	ΑΘΛΗΤΙΚΟΣ ΣΥΛΛΟΓΟΣ ΑΝΤΙΣΦΑΙΡΙΣΗΣ ΛΑΡΙΣΑΣ Α.Σ.Α.Λ.
96	ΑΘΛΗΤΙΚΟΣ ΣΥΛΛΟΓΟΣ ΑΣΒΕΣΤΟΧΩΡΙΟΥ ΘΕΣΣΑΛΟΝΙΚΗΣ
97	ΑΘΛΗΤΙΚΟΣ ΣΥΛΛΟΓΟΣ ΒΑΡΕΩΝ ΑΘΛΗΜΑΤΩΝ ΒΟΛΟΥ "Ο ΑΙΑΝΤΑΣ"
98	ΑΘΛΗΤΙΚΟΣ ΣΥΛΛΟΓΟΣ ΜΑΡΑΘΩΝΑ «Ο ΦΕΙΔΙΠΠΙΔΗΣ»

99	ΑΘΛΗΤΙΚΟΣ ΣΥΛΛΟΓΟΣ ΜΑΧΗΤΕΣ ΤΡΙΚΑΛΩΝ
100	ΑΘΛΗΤΙΚΟΣ ΣΥΛΛΟΓΟΣ ΠΡΑΙΤΩΡΙΑΝΩΝ ΤΡΙΚΑΛΩΝ
101	ΑΚΑΔΗΜΙΑ 1 ΤΡΙΚΑΛΑ
102	ΑΚΑΔΗΜΙΑ ΑΜΠΕΛΑΚΙΩΝ «ΑΓΙΟΣ ΓΕΩΡΓΙΟΣ»
103	ΑΚΑΔΗΜΙΑ ΒΟΛΛΕΥ "ΦΙΛΑΘΛΗΤΙΚΟΣ ΤΡΙΚΑΛΩΝ"
104	ΑΚΑΔΗΜΙΑ ΓΟΜΦΟΙ ΤΡΙΚΑΛΩΝ
105	ΑΚΑΔΗΜΙΑ ΠΟΔΟΣΦΑΙΡΟΥ ΑΣΚΛΗΠΙΟΣ 1996
106	ΑΚΑΔΗΜΙΑ ΧΟΡΟΥ ΤΕΡΨΙΣ
107	ΑΚΑΔΗΜΙΑ ΧΟΡΟΥ ΤΡΙΚΑΛΩΝ
108	ΑΛΕΞΑΝΔΡΑ ΣΤΕΡΓΙΟΥ
109	ΑΝΤΩΝΙΟΣ ΤΑΣΣΗΣ (FIT CORNER STUDIO)
110	Α.Ο. ΣΠΑΡΤΑΚΟΣ ΙΩΑΝΝΙΝΩΝ
111	ΑΟΤ
112	ΑΠΟΚΑΤΑΣΤΑΣΗ Α.Ε. Κέντρο Αποκατάστασης & Αποθεραπείας Τρικάλων
113	ΑΠΟΛΛΩΝΕΙΟ ΚΕΝΤΡΟ ΑΠΟΘΕΡΑΠΕΙΑΣ & ΑΠΟΚΑΤΑΣΤΑΣΗΣ ΑΕ
114	ΑΣ ΑΙΓΕΑΣ ΧΙΟΥ
115	ΑΣ ΑΡΓΟΝΑΥΤΕΣ ΑΜΕΑ
116	ΑΣ ΑΣΚΛΗΠΙΟΣ
117	ΑΣ ΠΛΑΣΤΗΡΑΣ ΚΑΡΔΙΤΣΑΣ
118	ΑΣΕΤ ΑΘΛΗΤΙΚΟΣ ΣΥΛΛΟΓΟΣ ΕΛΠΙΔΩΝ ΤΡΙΚΑΛΩΝ
119	ΑΤΡΟΜΗΤΟΙ ΛΑΡΙΣΑΣ
120	ΑΧΑΡΝΑΙ TENNIS ACADEMY
121	ΒΡΑΚΑ ΣΑΜΟΥΡΗΣ Ο.Ε. "TREKKING HELLAS"
122	Γ.Α.Σ. ΤΡΙΚΑΛΩΝ "Ο ΖΕΥΣ"
123	Γ.Σ. ΤΡΙΚΑΛΩΝ
124	Γ.ΧΑΤΖΗΣ & ΑΛΕΞΗΣ Ο.Ε. ΓΥΜΝΑΣΤΗΡΙΟ
125	ΓΕΑ ΤΡΙΚΑΛΩΝ
126	ΓΕΩΡΓΙΑ ΑΘΑΝ. ΓΕΩΡΓΙΟΥ ΕΡΓΑΣΤΗΡΙΟ ΦΥΣΙΚΟΘΕΡΑΠΕΙΑΣ
127	ΓΣ ΑΛΜΥΡΟΥ
128	ΓΣ ΝΙΚΑΙΑΣ ΛΑΡΙΣΑΣ
129	ΓΥΜΝΑΣΤΗΡΙΟ "ΑΘΛΗΤΙΚΟ" ΠΟΛΥΖΟΥ ΣΟΦΙΑ
130	Γυμναστήριο ΑΘΛΗΤΙΚΟ
131	Γυμναστήριο BODY ART" ΚΡΑΒΒΑΡΙΤΗΣ ΑΡΗΣ
132	Γυμναστήριο Fit & Smile
133	Γυμναστήριο FIT and FUN ΣΙΩΜΟΣ ΠΑΝΑΓΙΩΤΗΣ
134	Γυμναστήριο MEGA FITNESS CLUB
135	Γυμναστήριο MYGYM ΜΑΛΑΜΑΣ ΑΛΕΞΑΝΔΡΟΣ
136	ΓΥΜΝΑΣΤΗΡΙΟ ΑΥΤΟΜΑΤΟΙ ΠΩΛΗΤΕΣ ΚΑΡΑΓΚΟΥΝΗΣ ΚΩΝΣΤΑΝΤΙΝΟΣ
137	ΓΥΜΝΑΣΤΗΡΙΟ ΤΑΣΟΥΛΑΣ ΙΩΑΝΝΗΣ
138	ΓΥΜΝΑΣΤΙΚΗ ΕΝΩΣΗ ΑΘΛΗΤΩΝ ΤΡΙΚΑΛΩΝ
139	ΓΥΜΝΑΣΤΙΚΗ ΕΝΩΣΗ ΤΡΙΚΑΛΩΝ ΑΣΤΕΡΑΣ
140	ΓΥΜΝΑΣΤΙΚΟΣ ΣΥΛΛΟΓΟΣ "ΟΛΥΜΠΙΑ ΛΑΡΙΣΑΣ"
141	ΓΥΜΝΑΣΤΙΚΟΣ ΣΥΛΛΟΓΟΣ ΠΑΛΑΜΑ "ΟΙ ΤΙΤΑΝΕΣ"
142	ΔΑΝΑΟΣ ΤΡΙΚΑΛΩΝ
143	ΔΗΜΟΣ ΤΡΙΚΚΑΙΩΝ
144	ΔΗΜΟΣ ΤΥΡΝΑΒΟΥ
145	ΔΗΜΟΤΙΚΗ ΕΝΟΤΗΤΑ ΑΓΡΙΑΣ
146	ΔΗΜΟΤΙΚΟΣ ΟΡΓΑΝΙΣΜΟΣ ΠΟΛΙΤΙΣΜΟΥ ΑΘΛΗΤΙΣΜΟΥ&ΠΕΡΙΒΑΛΛΟΝΤΟΣ ΣΟΦΑΔΩΝ
147	ΔΙΕΥΘΥΝΣΗ ΑΘΛΗΤΙΣΜΟΥ ΔΗΜΟΤΙΚΟΥ ΟΡΓΑΝΙΣΜΟΥ ΕΚΠΑΙΔΕΥΣΗΣ ΠΑΙΔΙΟΥ,

	ΑΘΛΗΤΙΣΜΟΥ, ΠΟΛΙΤΙΣΜΟΥ ΔΗΜΟΥ ΒΟΛΟΥ
148	Ε.Α. ΛΑΡΙΣΑΣ
149	ΕΕΕΕΚ
150	ΕΕΕΚ ΗΡΑΚΛΕΙΟΥ
151	ΕΘΝΙΚΟΣ ΟΦΠΦ
152	ΕΙΔΙΚΟ ΔΗΜΟΤΙΚΟ ΣΧΟΛΕΙΟ ΓΑΛΑΝΟΒΡΥΣΗΣ
153	ΕΙΔΙΚΟ ΔΗΜΟΤΙΚΟ ΣΧΟΛΕΙΟ ΓΙΑΝΝΟΥΛΗΣ
154	Ειδικό Σχολείο Τρικάλων
155	ΕΚΕΤΑ/ΙΕΤΕΘ
156	ΕΚΠΟΛΙΤΙΣΤΙΚΟΣ ΕΞΩΡΑΙΣΤΙΚΟΣ ΣΥΛΛΟΓΟΣ ΚΑΣΤΡΟΥ
157	ΕΝΩΣΗ ΠΟΔΟΣΦΑΙΡΙΚΩΝ ΣΩΜΑΤΕΙΩΝ Ν. ΤΡΙΚΑΛΩΝ
158	ΕΞΩΡΑΙΣΤΙΚΗ ΜΟΡΦΩΤΙΚΗ ΛΕΣΧΗ ΦΙΛΙΠΠΟΥΠΟΛΕΩΣ
159	ΕΞΩΡΑΪΣΤΙΚΟΣ ΜΟΡΦΩΤΙΚΟΣ ΟΜΙΛΟΣ ΚΑΣΤΡΑΚΙΟΥ
160	ΕΡΓΑΣΤΗΡΙΟ ΕΙΔΙΚΗΣ ΕΠΑΓΓΕΛΜΑΤΙΚΗΣ ΕΚΠΑΙΔΕΥΣΗΣ ΚΑΙ ΚΑΤΑΡΤΙΣΗΣ ΤΡΙΚΑΛΩΝ
161	ΕΡΓΑΣΤΗΡΙΟ ΦΥΣΙΚΟΘΕΡΑΠΕΙΑΣ ΣΑΚΚΑ ΑΓΟΡΙΤΣΑ "PHYSIASIS"
162	ΕΥΕΡΓΕΤΙΚΟΣ ΣΥΛΛΟΓΟΣ ΓΑΡΔΙΚΙΟΥ ΑΘΑΜΑΝΩΝ «ΑΓΙΟΙ ΑΝΑΡΓΥΡΟΙ»
163	Ηλιάδης Κυριάκος Κέντρο Αποθεραπείας Αποκατάστασης Δημέρευσης Ημερήσιας Φροντίδας Α.μεΑ.
164	ΗΛΥΣΙΑΚΟΣ
165	ΗΡΑΚΛΗΣ Γ.Σ.
166	ΘΕΟΔΟΡΙΔΕΙΟ ΚΕΝΤΡΟ-ΟΡΙΖΟΝΤΕΣ
167	ΙΣΤΙΟΠΛΟΙΚΟΣ ΟΜΙΛΟΣ ΠΕΙΡΑΙΩΣ
168	ΚΑΡΑΚΟΥΣΗΣ ΚΩΝ/ΝΟΣ & ΣΙΑ ΟΕ ΑΘΛΗΤΙΚΟ ΚΕΝΤΡΟ
169	ΚΔΑΠ-ΜΕΑ "ΗΦΑΙΣΤΟΣ" - Δ.Ε.Κ.Α Τρικάλων
170	ΚΕ.Λ.Ε ΛΑΡΙΣΑΣ
171	ΚΕΝΤΑΥΡΟΣ
172	ΚΕΝΤΡΟ ΦΥΣΙΚΟΘΕΡΑΠΕΙΑΣ ΚΑΙ ΑΠΟΚΑΤΑΣΤΑΣΗΣ "ΑΓΙΟΣ ΛΟΥΚΑΣ Ο ΙΑΤΡΟΣ"
173	ΚΕΝΤΡΟ ΧΟΡΟΥ & ΛΑΟΓΡΑΦΙΑΣ "ΕΝ ΧΟΡΩ"
174	ΚΕΝΤΡΟ ΨΥΧΟΚΙΝΗΤΙΚΗΣ ΑΝΑΠΤΥΞΗΣ
175	ΚΛΙΝΙΚΗ "ΑΓΙΑ ΦΩΤΕΙΝΗ" ΑΘ. Ι. ΚΑΛΟΓΕΡΟΠΟΥΛΟΣ Α.Ε.
176	ΚΟΙΝΩΝΙΚΗ ΣΥΝΕΤΑΙΡΙΣΤΙΚΗ ΕΠΙΧΕΙΡΗΣΗ ΚΟΙΝΩΝΙΚΗΣ ΦΡΟΝΤΙΔΑΣ "ΧΟΡΙΠΠΟΣ"
177	ΚΟΛΥΜΒΗΤΙΚΟΣ ΣΥΛΛΟΓΟΣ ΤΡΙΚΑΛΩΝ "ΠΟΣΕΙΔΩΝΑΣ"
178	ΚΟΥΚΟΥ ΝΑΠ.ΘΩΜΑΪ
179	ΚΟΥΡΤΗΣ ΛΑΖΑΡΟΣ ΓΥΜΝΑΣΤΗΡΙΟ
180	ΚΟΥΣΤΕΝΗΣ ΝΙΚ. ΔΗΜΗΤΡΙΟΣ ΑΘΛΗΤΙΚΑ ΚΕΝΤΡΑ ΓΥΜΝΑΣΤΗΡΙΑ
181	ΛΑΟΓΡΑΦΙΚΗ ΕΤΑΙΡΕΙΑ ΜΟΥΣΙΚΩΝ ΚΑΙ ΧΟΡΕΥΤΙΚΩΝ ΜΕΛΕΤΩΝ
182	ΛΕΣΧΗ ΕΡΓΑΖΟΜΕΝΩΝ ΚΟΡΙΤΣΙΩΝ ΒΟΛΟΥ
183	ΛΙΑΚΟΥ Ο. & ΣΙΑ Ε.Ε. "Body Science"
184	ΜΕΡΙΜΝΑ
185	ΜΙΛΩΝ
186	ΜΙΧΑΗΛΙΔΟΥ ΔΟΜΝΑ & ΣΙΑ Ο.Ε. ΓΥΜΝΑΣΤΗΡΙΟ
187	ΜΟΥΣΙΚΟΧΟΡΕΥΤΙΚΟΣ ΟΜΙΛΟΣ ΑΛΕΞΑΝΔΡΕΙΑΣ
188	ΝΑΥΤΙΚΟΣ ΑΘΛΗΤΙΚΟΣ ΟΜΙΛΟΣ ΕΛΛΗΝΙΚΟΥ-ΑΡΓΥΡΟΥΠΟΛΗΣ ΑΤΟΜΩΝ ΜΕ ΑΝΑΠΗΡΙΑ
189	ΝΑΥΤΙΚΟΣ ΟΜΙΛΟΣ ΧΑΛΚΙΔΟΣ
190	ΝΕΕΣ ΔΡΑΠΕΤΣΩΝΑΣ
191	ΝΗΠΙΑΓΩΓΕΙΟ ΑΜΠΕΛΑΚΕΙΩΝ ΤΡΙΚΑΛΩΝ
192	ΝΟΛ
193	ΝΠΔΔ ΠΟΛΙΤΙΣΜΟΥ & ΑΘΛΗΤΙΣΜΟΥ ΔΗΜΟΥ ΦΥΛΗΣ "ΠΑΡΝΗΘΑ"

194	Ο.Α. "ΙΩΛΚΟΣ"
195	ΟΙΚΟΕΚΠΑΙΔΕΥΤΙΚΗ ΕΠΕ GREEN CAMP ΠΑΙΔΙΚΕΣ ΚΑΤΑΣΚΗΝΩΣΕΙΣ
196	ΟΙΚΟΣ ΓΑΛΗΝΗΣ "ΑΓΙΑ ΑΝΑΣΤΑΣΙΑ" Χ. ΣΤΟΦΟΡΟΥ Α.Ε.
197	ΟΛΥΜΠΙΑ ΤΡΙΚΑΛΩΝ
198	ΟΛΥΜΠΙΑΚΟΣ (ΒΟΛΕΙ)
199	ΟΜΙΛΟΣ ΑΝΤΙΣΦΑΙΡΙΣΗΣ ΚΩ
200	ΟΜΙΛΟΣ ΑΝΤΙΣΦΑΙΡΙΣΗΣ ΝΙΚΑΙΑΣ (ΛΑΡΙΣΑΣ)
201	ΟΡΕΙΒΑΤΙΚΗ ΛΕΣΧΗ ΚΑΛΑΜΠΑΚΑΣ
202	ΟΦΚΑ ΟΔΥΣΣΕΑΣ ΑΓΙΟΥ ΔΗΜΗΤΡΙΟΥ
203	ΠΑΓΚΡΗΤΙΟΣ ΑΘΛΗΤΙΚΟΣ ΣΥΛΛΟΓΟΣ
204	ΠΑΕ ΑΘΛΗΤΙΚΗ ΕΝΩΣΗ ΛΑΡΙΣΑΣ - ΑΕΛ
205	ΠΑΙΔΙΚΕΣ ΚΑΤΑΣΚΗΝΩΣΕΙΣ ΑΣΗΜΑΚΟΠΟΥΛΟΥ ΑΕ
206	ΠΑΝΕΠΙΣΤΗΜΙΑΚΟ ΓΕΝΙΚΟ ΝΟΣΟΚΟΜΕΙΟ ΛΑΡΙΣΑΣ ΝΕΦΡΟΛΟΓΙΚΗ ΚΛΙΝΙΚΗ
207	ΠΑΝΘΕΣΣΑΛΙΚΟΣ ΣΥΛΛΟΓΟΣ ΚΑΛΑΡΡΥΤΙΝΩΝ " ΟΙ ΚΑΛΑΡΡΥΤΕΣ"
208	ΠΑΝΙΩΝΙΟΣ ΓΣΣ
209	ΠΑΝΤΡΙΚΑΛΙΝΟΣ ΑΘΛΗΤΙΚΟΣ ΣΥΛΛΟΓΟΣ
210	ΠΑΠΑΒΑΣΙΛΕΙΟΥ Θ. ΜΠΛΑΤΟΥ Ε
211	ΠΑΠΑΚΩΝΣΤΑΝΤΙΝΟΥ ΒΑΣΙΛΕΙΟΣ ΥΠΗΡΕΣΙΕΣ ΓΥΜΝΑΣΤΗΡΙΟΥ
212	ΠΑΠΠΑΣ ΑΓΓΕΛΟΣ ΦΥΣΙΚΟΘΕΡΑΠΕΥΤΗΡΙΟ
213	ΠΑΣ ΓΕΡΑΚΑ
214	ΠΑΣ ΤΡΙΚΑΛΩΝ
215	ΠΕΛΑΣΓΟΣ ΑΣ ΛΑΡΙΣΑΣ
216	ΠΝΕΥΜΑΤΙΚΟ & ΠΟΛΙΤΙΣΤΙΚΟ ΚΕΝΤΡΟ ΔΗΜΟΥ ΑΡΤΕΜΙΔΟΣ
217	ΠΟΔΟΣΦΑΙΡΙΚΟΣ ΟΜΙΛΟΣ ΕΛΑΣΣΟΝΑΣ
218	ΠΟΛΙΤΙΣΤΙΚΟΣ & ΜΟΡΦΩΤΙΚΟΣ ΣΥΛΛΟΓΟΣ ΒΑΡΔΑΣ
219	ΠΟΛΙΤΙΣΤΙΚΟΣ ΛΑΟΓΡΑΦΙΚΟΣ ΟΜΙΛΟΣ "ΜΕΡΑΚΛΗΔΕΣ"
220	ΠΟΛΙΤΙΣΤΙΚΟΣ ΟΡΓΑΝΙΣΜΟΣ ΔΗΜΟΥ ΚΑΛΑΜΠΑΚΑΣ
221	ΠΟΛΙΤΙΣΤΙΚΟΣ ΣΥΛΛΟΓΟΣ ΑΡΔΑΝΙΟΥ
222	ΠΟΡΤΑΙΚΟΣ
223	ΠΡΟΜΗΘΕΑΣ ΛΑΡΙΣΑΣ
224	Σ.ΚΟΥΤΟΥΛΑΣ-Δ.ΜΑΖΑΡΑΚΟΣ Ο.Ε.
225	Σ.Ο.Α.Τ.
226	ΣΔΡΟΛΙΑΣ ΠΑΝΑΓΙΩΤΗΣ
227	ΣΕΑΓ ΑΧΙΛΕΥΣ ΤΡΙΚΑΛΩΝ
228	ΣΕΧΛΕ ΔΡΩΜΕΝΑ
229	ΣΜΥ - Σχολή Μονίμων Υπαξιωματικών Τρικάλων
230	ΣΟΑ ΦΩΚΙΑΝΟΣ ΚΑΡΔΙΤΣΑΣ
231	ΣΤΕΓΗ ΕΙΔΙΚΗΣ ΘΕΡΑΠΕΥΤΙΚΗΣ ΚΑΙ ΕΠΑΓΓΕΛΜΑΤΙΚΗΣ ΑΓΩΓΗΣ ΠΥΛΗΣ ΤΡΙΚΑΛΩΝ
232	ΣΥΓΧΡΟΝΑ ΕΚΠΑΙΔΕΥΤΗΡΙΑ ΜΑΝΕΣΗ
233	ΣΥΛΛΟΓΟΣ ΓΟΝΕΩΝ ΚΗΔΕΜΟΝΩΝ & ΦΙΛΩΝ ΑΥΤΙΣΤΙΚΩΝ ΑΤΟΜΩΝ Ν. ΛΑΡΙΣΑΣ
234	ΣΥΛΛΟΓΟΣ ΚΛΑΣΙΚΟΥ ΑΘΛΗΤΙΣΜΟΥ ΜΕΤΕΩΡΩΝ
235	ΣΥΛΛΟΓΟΣ ΚΛΑΣΙΚΟΥ ΑΘΛΗΤΙΣΜΟΥ ΜΕΤΕΩΡΩΝ
236	ΣΥΛΛΟΓΟΣ ΜΑΧΗΤΙΚΩΝ ΑΘΛΗΜΑΤΩΝ ΣΠΑΡΤΑΚΟΣ
237	ΣΥΛΛΟΓΟΣ ΟΛΥΜΠΙΑΚΩΝ ΑΘΛΗΜΑΤΩΝ ΤΡΙΚΑΛΩΝ
238	ΣΥΛΛΟΓΟΣ ΟΡΕΙΒΑΣΙΑΣ ΧΙΟΝΟΔΡΟΜΙΑΣ Ν. ΤΡΙΚΑΛΩΝ
239	ΣΥΛΛΟΓΟΣ ΦΑΛΩΡΙΑΣ ΜΙΚΡΟ ΚΕΦΑΛΟΒΡΥΣΟ
240	ΣΥΛΛΟΓΟΣ ΦΙΛΩΝ ΦΥΣΙΚΗΣ ΑΓΩΓΗΣ "Η ΑΜΙΛΛΑ"
241	ΣΥΝΔΕΣΜΟΣ ΑΜΟΡΓΙΝΩΝ
242	ΣΧΟΛΗ ΙΠΠΑΣΙΑΣ ΠΑΤΡΩΝ ΣΑΚΕΛΛΑΡΙΟΥ ΑΛΕΞΑΝΔΡΑ
243	ΣΩΜΑΤΕΙΟ ΠΕΤΟΣΦΑΙΡΙΣΗΣ ΑΘΛΗΤΩΝ ΚΑΡΔΙΤΣΑΣ

244	ΤΕΛΛΙΟΣ ΔΗΜΗΤΡΙΟΣ ΑΘΛΗΤΙΚΟ ΚΕΝΤΡΟ
245	ΤΣΙΑΣΙΩΤΟΥ Α.-ΤΣΙΑΣΙΩΤΟΥ Β. Ο.Ε.
246	ΥΑΝΑ (ΠΕΙΡΑΙΑΣ)
247	ΦΙΛΑΘΛΗΤΙΚΟΣ ΓΣ
248	ΦΙΛΑΘΛΗΤΙΚΟΣ ΟΜΙΛΟΣ ΝΑΥΠΑΚΤΟΥ ΟΜΟΝΟΙΑΣ
249	ΦΙΛΟΝΕΙΚΟΣ ΙΠΠΙΚΟ ΚΕΝΤΡΟ
250	ΦΛΙΣΚΑΣ ΠΑΝΑΓΙΩΤΗΣ ΓΥΜΝΑΣΤΗΡΙΟ
251	ΦΥΣΙΚΟΘΕΡΑΠΕΥΤΗΡΙΟ ΑΛΕΞΟΠΟΥΛΟΣ ΑΡΓΥΡΗΣ
252	ΦΥΣΙΚΟΘΕΡΑΠΕΥΤΗΡΙΟ ΕΥΑΓΓΕΛΟΣ ΜΗΤΑΣ
253	ΧΑΝΟΥ ΚΩΝΣΤΑΝΤΙΝΑ- ΕΡΓΑΣΤΗΡΙΟ ΦΥΣΙΚΟΘΕΡΑΠΕΙΑΣ
254	ΧΟΡΕΥΤΙΚΟΣ ΟΜΙΛΟΣ ΤΡΙΚΑΛΩΝ